FUNDACIÓN PASOS LIBRES

REPORTE ANUAL 2022

FEB 2023

COMUNICADO DIRECTOR

Desde hace más de una década Colombia y todos los países de América Latina han sido identificados como lugares de origen, tránsito y destino de víctimas de esclavitud moderna como la trata de personas, el trabajo forzoso y las peores formas de trabajo infantil. A pesar de lo anterior, de acuerdo con Tech Against Trafficking, solo el 6% de las herramientas tecnológicas para prevenir y detener la esclavitud moderna y empoderar las personas sobrevivientes son de América Latina y el Caribe.

En Pasos Libres creemos que ese bajo porcentaje no se debe a que nuestra región no cuente con las personas talentosas para desarrollar soluciones, sino a que no estamos educando a nuestros ciudadanos, empresas e instituciones sobre los riesgos e impactos de la esclavitud moderna. De ahí que, en 2022, Pasos Libres enfocó gran parte de sus esfuerzos en formar una generación de ciudadanos y empresas capaces de detener la esclavitud moderna a través de la innovación, el emprendimiento y la tecnología.

Por otro lado, desde su fundación, Pasos Libres ha creído que detener la esclavitud moderna contribuye a la construcción de sociedades más pacíficas y justas. Reconociendo que la paz se construye desde múltiples áreas, en 2022 decidimos empezar a diseñar e implementar programas que buscan acelerar el crecimiento e impacto positivo de las iniciativas de jóvenes constructores de paz en diferentes regiones del país.

Finalmente, queremos agradecer a los aliados, financiadores y participantes de nuestros programas. La oportunidad de colaborar con organizaciones y personas de múltiples sectores es lo que le ha permitido a Pasos Libres crecer y diseñar programas enfocados en la búsqueda de soluciones, impactar de forma positiva comunidades y organizaciones de diversos sectores y dar a conocer sus iniciativas globalmente.

Sebastián Arévalo Sánchez
Director Fundación Pasos Libres

OBJETIVOS DE DESARROLLO SOSTENIBLE

La Fundación Pasos Libres prioriza el cumplimiento de las metas 8.7 y 16.2 de los Objetivos de Desarrollo Sostenible. Se destacan también dos metas transversales a las priorizadas.

Metas priorizadas

8.7 Adoptar medidas inmediatas y eficaces para erradicar el trabajo forzoso, poner fin a las formas contemporáneas de esclavitud y la trata de personas y asegurar la prohibición y eliminación de las peores formas de trabajo infantil, incluidos el reclutamiento y la utilización de niños soldados, y, de aquí a 2025, poner fin al trabajo infantil en todas sus formas.

16.2 Poner fin al maltrato, la explotación, la trata y todas las formas de violencia y tortura contra los niños.

Metas transversales no priorizadas

5.2 Eliminar todas las formas de violencia contra todas las mujeres y las niñas en los ámbitos público y privado, incluidas la trata y la explotación sexual y otros tipos de explotación.

12.6 Alentar a las empresas, en especial las grandes empresas y las empresas transnacionales, a que adopten prácticas sostenibles e incorporen información sobre la sostenibilidad en su ciclo de presentación de informes.

Esclavitud Moderna: : el reto que contribuimos a resolver

A pesar de que la esclavitud se abolió alrededor del mundo a fines del siglo XIX, lejos de desaparecer este fenómeno se transformó en el contexto de la globalización y, en palabras de Kevin Bales (2000), comenzó a desarrollarse de manera mucho más fluida y menos visible que cuando estaba regulada legalmente. En consecuencia, nuevas formas de esclavitud emergieron y el número de personas sometidas a este fenómeno incrementó hasta alcanzar cifras superiores a las de cualquier otro momento de la historia de la humanidad. Las nuevas formas de esclavitud son complejas, dinámicas y cambiantes, motivo por el cual son agrupadas bajo el concepto de esclavitud moderna, como un término general para aproximarse a las formas y dinámicas contemporáneas de esclavitud y diferenciarlas del concepto clásico de esclavitud como institución.

El Global Slavery Index (2023), estima que en el mundo hay aproximadamente 49,6 millones de personas sometidas a diversas formas de esclavitud moderna, de la cuales 3.930.000 están en Latinoamérica y 397.000 en Colombia, no obstante, se espera que, al igual que en otros países del mundo, el número de víctimas aumente debido a las consecuencias socioeconómicas del Covid-19 que han incrementado la exposición de las personas a nuevos y complejos contextos de vulnerabilidad (Cockayne y Smith, 2020). En el caso específico de Colombia, coexisten múltiples factores de riesgo a nivel sistémico, comunitario e individual que facilitan que la esclavitud moderna prospere. Adicionalmente, desde la perspectiva de Walk Free (2018), elementos como las necesidades básicas insatisfechas, la inequidad, la existencia de grupos poblacionales marginados y el conflicto, sumado a la abundancia de recursos naturales, representan serios desafíos para erradicar la problemática en el país.

49.6 MILLONES DE PERSONAS EN ESCLAVITUD MODERNA

- 27.6 millones en trabajo forzoso y 22 millones de matrimonio forzoso.
- 26.7 millones de mujeres y 22.8 millones de hombres
- 37.3 millones son adultos y 12.3 millones son niños y niñas

Fuente: Global Estimates of Modern Slavery: Forced Labour and Forced Marriage. International Labour Organization (ILO), Walk Free, and International Organization for Migration (IOM), Geneva, 2022.

Aumentando el impacto positivo

Pasos Libres identifica como prioridad continuar diseñando e implementando programas para combatir la esclavitud moderna y construir paz mediante alianzas sólidas.

Cadena de Valor

Pasos Libres identifica como prioridad disminuir su impacto negativo en materia de generación de residuos y el desperdicio de alimentos en la implementación de programas.

Minimizando el impacto negativo

Objetivos, actividades e indicadores

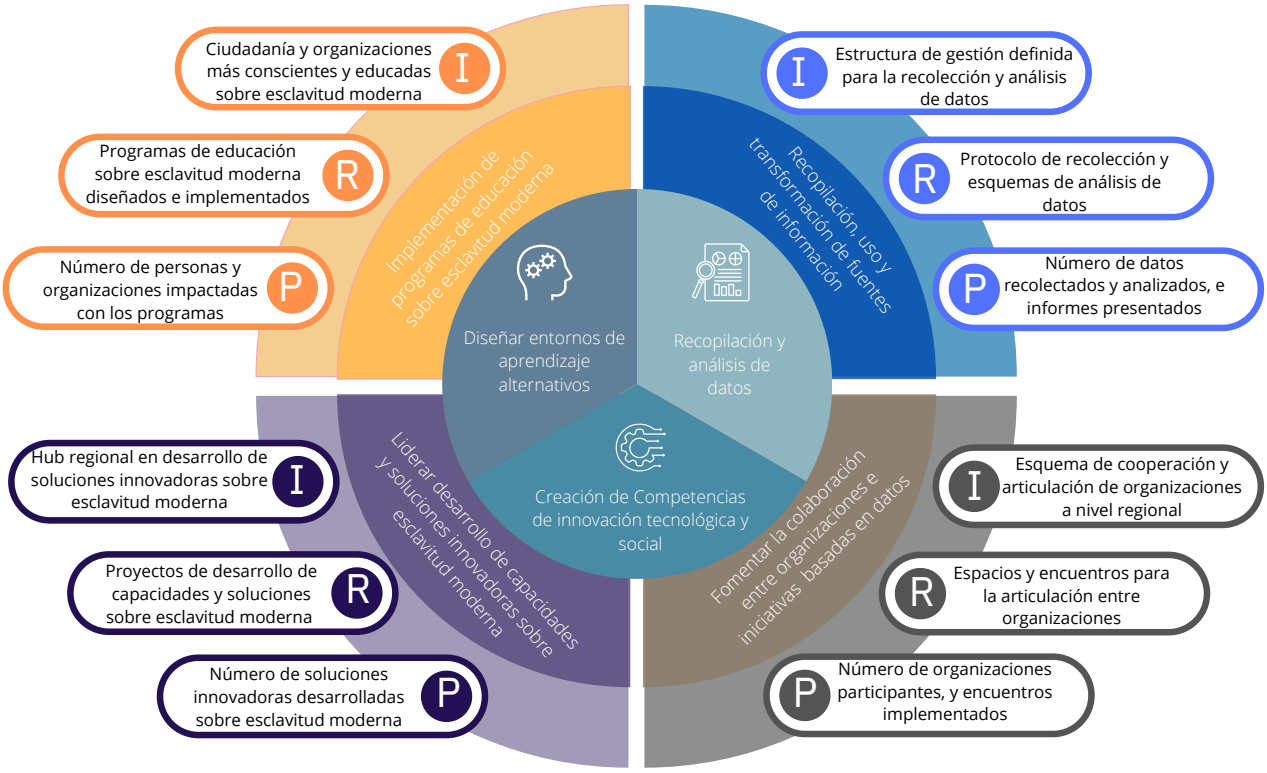

(I) Impacto (R) Resultado (P) Producto

2022

En 2022 Pasos Libres diseñó, desarrolló e implemento dos nuevos programas enfocados en la gestión de riesgos de la esclavitud moderna en las cadenas de suministro y la aceleración de iniciativas de construcción de paz en Colombia: Accelerating Peace Program y Freedom Makers Academy.

PROYECTOS

Accelerating Peace Program

Accelerating Peace es un programa de Pasos Libres que busca contribuir a acelerar el crecimiento de las iniciativas de jóvenes constructores de paz en Colombia mediante el fortalecimiento de sus habilidades de emprendimiento y el establecimiento de alianzas con empresas locales y transnacionales basadas en los principios de Responsabilidad Social Empresarial.

La primera versión de Accelerating Peace impactó 28 jóvenes constructores de paz de Quibdó, Granada, Bogotá, El Carmen de Bolívar, Aguazul, Cartagena, Piedecuesta, Galapa, Popayán, Baranoa, Ibagué, Planadas, Villavicencio, Guachucal, La Montañita, Barranquilla, Tuluá y Cali. El programa incluyó formación y mentorías online, un portafolio que compila las iniciativas de las personas participantes y un Demo Day.

La formación online incluyó 11 sesiones y mentoría en temas como responsabilidad social empresarial y paz, técnicas de validación, teoría del cambio, medición e informes de impacto, desarrollo de productos, modelos de financiación y pilotaje, entre otros. Por otra parte, en el Demo Day, realizado de forma presencial en la ciudad de Bogotá, los participantes presentaron sus iniciativas a 10 líderes de las Áreas de Responsabilidad Social de Homecenter, Bavaria, Movistar, PepsiCo, PwC, Luker Chocolate, Johnson & Johnson y Vanti, y 2 representantes de la Embajada de los Estados Unidos en Colombia.

28 participantes

5 mentores

8 empresas

Freedom Makers Academy

Freedom Makers Academy es un programa que busca educar a jóvenes y empresas Latinoamericanas sobre el fenómeno global de la esclavitud moderna con énfasis en debida diligencia en derechos humanos, responsabilidad social empresarial y consumo responsable. La academia tiene el propósito de crear escenarios de aprendizaje alternativos para educar a la próxima generación de ciudadanos y organizaciones capaces de detener la trata de personas y el trabajo forzoso a través de la innovación, el emprendimiento y la tecnología.

Con la financiación de la Embajada de Australia en Colombia y en alianza con The Future Society, Pasos Libres creó el primer curso de Freedom Makers, Esclavitud Moderna y Cadenas de Suministro: El Rol de la Inteligencia Artificial (IA) y la Ciencia de Datos. El curso tiene el propósito de educar jóvenes universitarios en Colombia sobre la problemática de la esclavitud moderna en las cadenas globales de suministro y las alternativas para enfrentarla con soluciones de base tecnológica. El curso aborda la importancia de promover cadenas de suministro transparentes mediante la formulación, publicación y análisis de declaraciones de esclavitud moderna por parte de las empresas locales y extranjeras que operan en Colombia.

La primera edición del curso contó con la participación de 205 estudiantes de 22 programas de pregrado y posgrado de 17 universidades, incluyendo la Universidad Externado de Colombia, Universidad de La Salle, Universidad El Bosque, Universidad Icesi, Universidad Santo Tomás, Universidad Popular del Cesar, Universidad del Cauca, Universidad del Quindío, entre otras.

205 participantes

3 mentores

17 universidades

EVENTOS Y PARTICIPACIONES ESPECIALES

En 2022 Pasos Libres tuvo la oportunidad de participar y organizar eventos de carácter nacional e internacional sobre esclavitud moderna y conectar con personas, empresas e instituciones de múltiples sectores que están innovando contra la esclavitud moderna.

Tech Against Trafficking Summit

Pasos Libres participó en calidad de ponente en la primera Cumbre Tech Against Trafficking en Seattle, Estados Unidos. El evento organizado por Amazon y BSR reunió a más de 160 líderes del campo de la lucha contra la esclavitud moderna, incluidas empresas, sobrevivientes y activistas, gobiernos, inversores y la sociedad civil, para ampliar las oportunidades de colaboración y acelerar el impacto de las soluciones tecnológicas innovadoras que abordan la trata de personas y el trabajo forzoso.

Pasos Libres fue parte de las 10 organizaciones que presentaron sus programas y herramientas de base tecnológica que contribuyen a combatir las diferentes formas de esclavitud moderna. Los representantes de Pasos Libres presentaron la DataJam Pasos Libres y Freedom Makers Academy como dos programas enfocados en acelerar el desarrollo y la adopción de tecnología para detener la esclavitud moderna en América Latina y fomentar la colaboración entre todos los sectores e industrias.

Junto con Fundación Pasos Libres, Polaris, Diginex, Winrock, Stop the Traffik, Pacific Links Foundation, Altana AI, Commit Global, Trilateral Research y Quizzr, presentaron sus herramientas tecnológicas y los resultados de sus esfuerzos en los últimos años. Además, los miembros de Tech Against Trafficking, incluidos Amazon, Microsoft, Meta y Salesforce, brindaron ejemplos de cómo las empresas apoyan los esfuerzos contra la trata y evitan el uso indebido de sus plataformas. Asimismo, representantes de los Gobiernos de Estados Unidos, Australia, Inglaterra y Francia abordaron los desafíos y oportunidades para enfrentar el tema desde una perspectiva institucional y normativa.

Conferencia Traffik Analysis Hub Latinoamérica

Como organización representante del Traffik Analysis Hub (TAHub) para América Latina, Pasos Libres realizó la primera Conferencia TAHub Latinoamérica Descubriendo el Poder de la Tecnología y la Colaboración. El objetivo de la conferencia fue abordar la importancia de la colaboración intersectorial global para combatir la trata de personas a partir de posicionar las narrativas de las personas sobrevivientes en el centro del análisis. Adicionalmente buscó fortalecer la red de aliados del TAHub, así como realizar una demostración de las capacidades de la plataforma.

La conferencia contó con la participación de Isaac Espinosa Delgado, Coordinador Interino de la Unidad de Lucha contra la Trata de Personas y el Tráfico Ilícito de Migrantes de Interpol, Ana Lorena Vigil, Gerente Global de Programas para la Seguridad de la Mujer en Uber, Shane Washington, Operations Manager, Law Enforcement Outreach and Investigations en Western Union, María Suárez, sobreviviente y activista y Miluska Romero, Fiscal Provincial Especializada en Delitos de Trata de Personas de la Fiscalía de Perú.

El TAHub es un centro de datos global que permite a organizaciones de todas las industrias y sectores acceder, compartir y analizar datos sobre esclavitud moderna con el propósito de fortalecer su respuesta basada en información a la trata de personas.

Farol Accelerator Program

La Fundación Pasos Libres participó en la edición de FAROL Accelerator Program con la solución ganadora de la DataJam Pasos Libres 2020, ChainBreaker. FAROL es un programa de aceleración de seis meses que apoya empresas, startups y organizaciones sociales que luchan contra el trabajo forzoso y la esclavitud moderna en las cadenas de suministro. Este programa es una oportunidad para acceder a un importante programa de tutoría y servicios de aceleración de clase mundial para desarrollar soluciones innovadoras con la finalidad de abordar un problema complejo de derechos humanos y construir una red de innovadores en este campo.

Junto a Pasos Libres, otras 17 organizaciones de Canadá, Chile, India, Malasia, Nigeria, Pakistán, Portugal, España, Reino Unido y Estados Unidos hicieron parte del programa. Durante el programa, que comenzó en septiembre de 2021, Pasos Libres participó en sesiones de coaching empresarial con más de 50 expertos especializados abordando temáticas como validación de problemas, prototipos y productos, estrategias de comercialización y modelos de negocios, así como charlas presentadas por los fundadores de startups relevantes y especialistas en esclavitud moderna.

DataJam Pasos Libres

La competencia de innovación tecnológica "DataJam Pasos Libres" de Fundación Pasos Libres obtuvo una mención de honor en el Concurso Nacional de Buenas Prácticas para el Abordaje de la Explotación Sexual de Niños, Niñas y Adolescentes "Protegerlos es Conmigo" organizado por el Instituto Colombiano de Bienestar Familiar, la Organización de Estados Iberoamericanos y el Ministerio del Trabajo.

La DataJam Pasos Libres es una competencia tecnológica internacional contra la esclavitud moderna y un escenario de aprendizaje alternativo para educar a la próxima generación de ciudadanos capaces de detener la trata de personas y el trabajo forzoso a través de la innovación, el emprendimiento y la tecnología. La competencia fue creada por Pasos Libres en alianza con IBM en 2018 y ha sido apoyada por la Organización Internacional del Trabajo, Traffik Analysis Hub, Verité, Walk Free, The Future Society, la Iniciativa Global contra el Crimen Organizado Transnacional, Oficina de las Naciones Unidas contra la Droga y el Delito, RESPECT, One Young World, Stop the Traffik, entre otros.

Desde la Fundación Pasos Libres agradecemos profundamente a todos los financiadores, donantes, colaboradores y aliados que hicieron posible el diseño, desarrollo e implementación de nuestras iniciativas en 2022. De igual forma, expresamos nuestra total gratitud con las personas y organizaciones beneficiarias y participantes de nuestros programas. Ustedes son nuestra mayor inspiración y la fuerza que nos impulsa a contribuir a crear un país, región y planeta en donde ningún ser humano sea sometido a ninguna forma de esclavitud y, en donde podamos lograr la paz y la sostenibilidad.

En 2023, seguiremos dando lo mejor de nosotros para impactar positivamente y a escala a personas y organizaciones en Colombia y el mundo mediante el fortalecimiento de nuestros programas y proyectos, el diseño de nuevas iniciativas que respondan a las necesidades, retos y oportunidades cambiantes y alineando nuestras acciones con los Objetivos de Desarrollo Sostenible, los Principios Rectores sobre Empresas y Derechos Humanos y los estándares, principios y recomendaciones internacionales más relevantes en materia de erradicación de la esclavitud moderna, debida diligencia en derechos humanos, sostenibilidad y construcción de paz.

fundacionpasoslibres.org
info@fundacionpasoslibres.org
@fpasoslibres